

9. DATOS TECNICOS

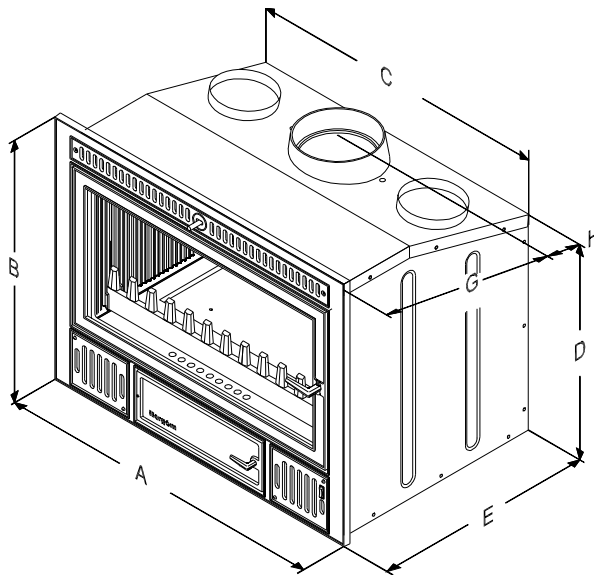

MODELO	MEDIDAS (mm)							POTENCIA Kw.	PESO Kgs.	MEDIDAS DEL HOGAR			Medidas mínima de la chimenea		
	A	B	C	D	E	G	H			alto	ancho	fondo	Tubo de chapa mm	Tubo de obra	Altura recom. m.
C-3/70-N	700	550	635	455	460	315	145	10	107	368	534	370	∅150	170X170	5-6 *

Motor Ventilador: Tensión: 220 v. Potencia: 2X13W.

* Para otras alturas consultar al Distribuidor o al fabricante.

10. COMPONENTES DEL HOGAR

10.1. Componentes de chapa.

- 1-Tapas salida de aire caliente.
- 2-Techo exterior.
- 3-Costado exterior izquierdo.
- 4-Trasera exterior.
- 5-Costado exterior derecho.
- 6-Proteccion de ventiladores.
- 7-Base de chapa.
- 8-Cajon de cenicero.

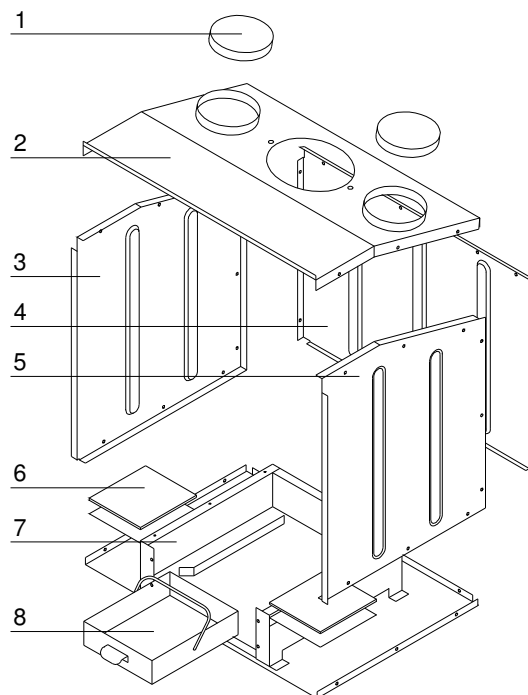

10.2. Componentes de hierro fundido.

- 1-Constado interior izquierdo (h.f.)
 - 2-Frente (h.f.)
 - 3-Obturador salida de aire caliente.
 - 4-Rejillas salida de aire caliente. (h.f.)
 - 5-Puerta de hogar (h.f.)
 - 6-Cristal.
 - 7-Bisagra puerta de cenicero.
 - 8-Manecilla puertas (h.f.)
 - 9-Rejilla entrada aire frio izquierda (h.f.)
 - 10-Excéntrica puerta de cenicero (h.f.)
 - 11-Puerta de cenicero (h.f.)
 - 12-Rejilla entrada aire frio derecha (h.f.)
 - 13-pletina soporte de ventilador.
 - 14-ventilador.
 - 15-tornillo amarre de rejilla al frente.
 - 16-Conmutador.
 - 17-Techo interior (h.f.)
 - 18-Deflector (h.f.)
 - 19-Trasera interior (h.f.)
 - 20-Parrilla (h.f.)
 - 21-Costado interior derecho (h.f.)
 - 22-Fondo (h.f.)
 - 23-Apoya troncos (h.f.)
 - 24-Deflector aire secundario
 - 25-Soporte de termostato.
 - 26-Resistencia.
 - 27-clema de conexiones.
 - 28-Soporte de componentes eléctricos.
 - 29-Termostato 50°C
- *(h.f.) "Hierro Fundido".

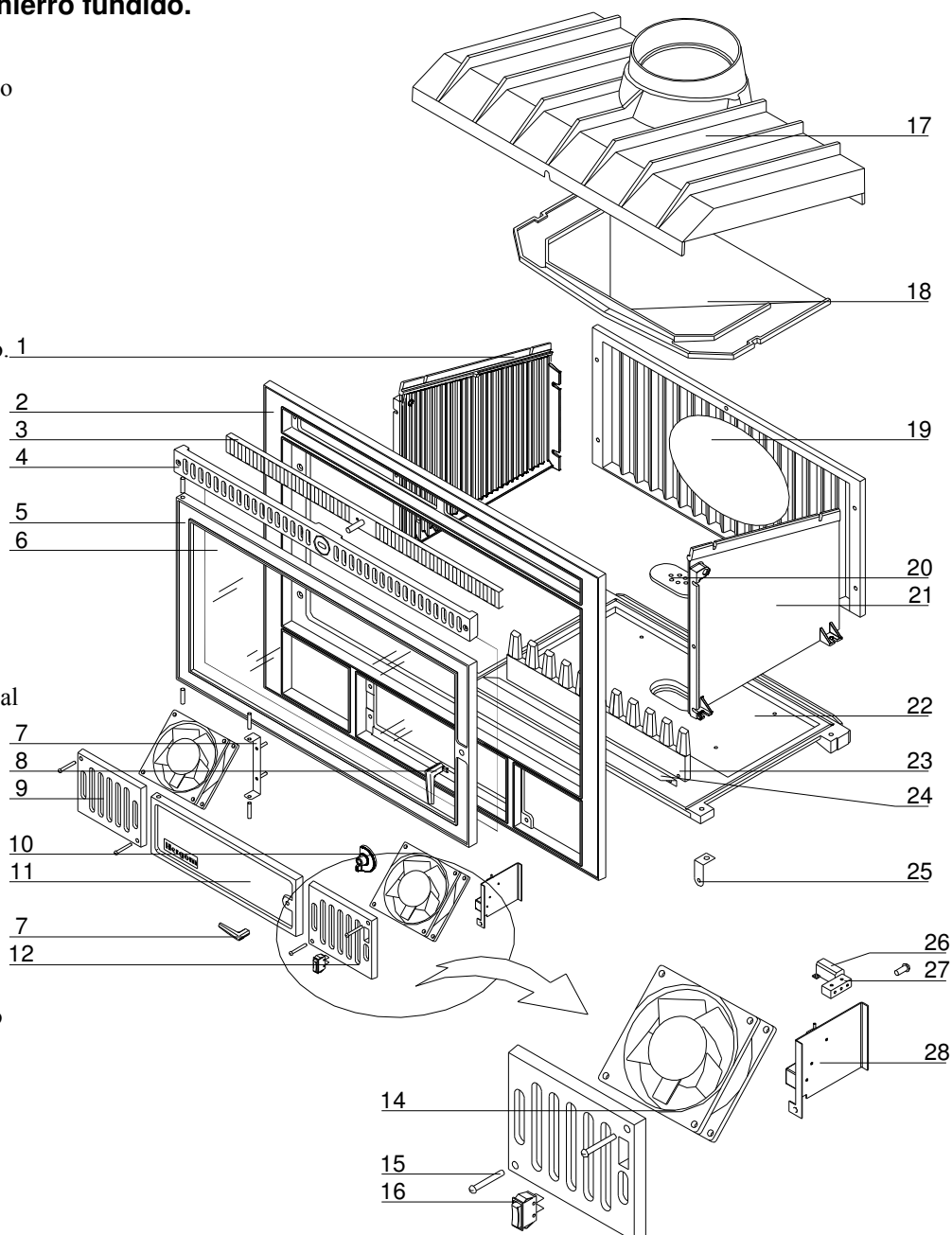

11. PRODUCTOS PARA LA CONSERVACION

INDUSTRIAS HERGÓM, S.A. Pone a su disposición una serie de productos para la conservación de sus fabricados:

- **Pintura anticorrosiva**, para piezas de fundición y chapa.
- **Pasta refractaria**, para mejorar la estanqueidad y sellado.
- **Anti-hollin**, poderoso catalizador que facilita la eliminación de residuos inquemados.

- **Pastillas de encendido**, producto indispensable cuando se precise un encendido rápido y limpio.
- **Limpiacristales**, tratamiento idóneo para eliminar grasa carbonizada de los cristales de estufas, chimeneas, etc.